GEZ	KARTA ADRESOWA ZABYTKU NIERUCHOMEGO	3. Miejscowość
1. Nazwa: BUDYNEK MIESZKALNY	2. Czas powstania: p. XX w.	CHOJNÓW

8. Fotografia z opisem wskazującym orientację albo mapa z zaznaczonym stanowiskiem archeologicznym

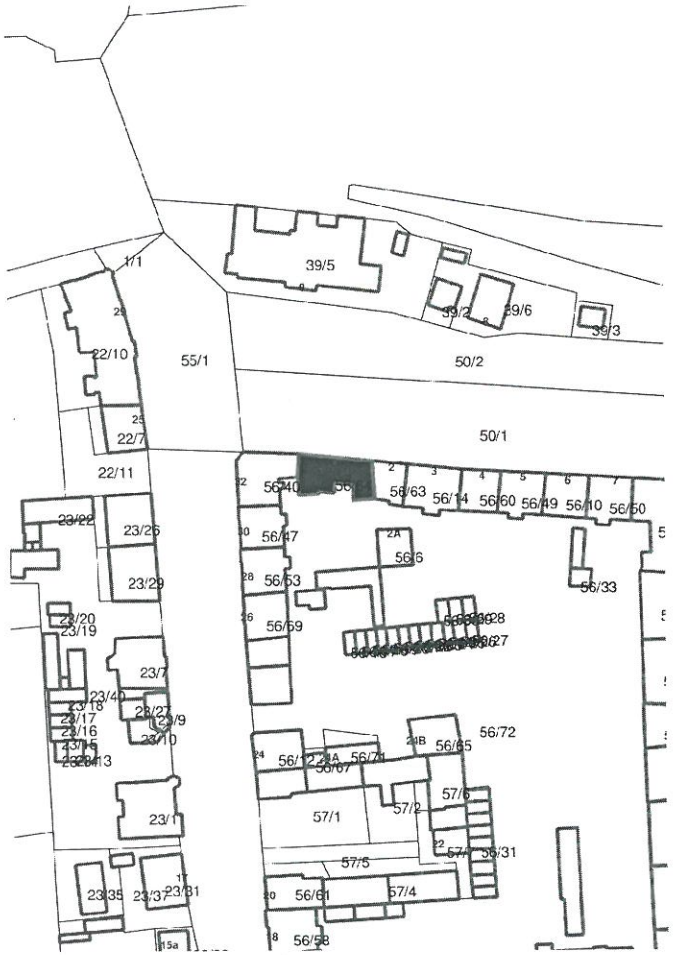

MAPA W SKALI 1:2000.

WIDOK OD STRONY PÓŁNOCNEJ.

4. Adres

PL. DWORCOWY 1

GPS -> N: 51.276671 E: 15.935855

5. Przynależność administracyjna

województwo	DOLNOŚLĄSKIE
powiat	LEGNICKI
gmina	CHOJNÓW

6. Formy ochrony

M.P.Z.P. CHOJNOWA (OBSZAR WYNIKAJĄCY Z UCHWAŁY NR XV/77/99 RADY MIEJSKIEJ W CHOJNOWIE Z DNIA 30 WRZEŚNIA 1999 R. – TERENY W GRANICACH ADMINISTRACYJNYCH MIASTA CHOJNOWA Z WYŁĄCZENIEM JEDNOSTKI POŁUDNIOWEJ, PÓŁNOCNEJ, ŚRÓDMIEŚCIA, REJONU ULICY ŁUŻYCKIEJ I DZIAŁEK NR: 151/1, 154/2, 155/2, 156, 157/1, 157/2 I 177/3 W OBRĘBIE 3, DZIAŁEK NR 3,4,5,6, 372/2, 131/4, 230/1 I 230/2 W OBRĘBIE 4 ORAZ CZĘŚCI DZIAŁKI NR 135/4 I 135/7 W OBRĘBIE 6) - UCHWAŁA RADY MIEJSKIEJ CHOJNOWA NR XLVI/222/02 Z 30.01.2002 R. (OPUBLIKOWANA W DZ. URZ. WOJ. DOLN. NR 34, POZ. 869 Z 27.03.2002 R.)

7. Opracowanie karty (autor, data, podpis)

EMILIA DYMARSKA, 06.05.2016 R.

Dymarska